



# バージョンアップ操作手順書

## バージョンアップ操作方法

バージョンアップをします。

※親機 または サーバーからバージョンアップをします。

※他の起動中のシステムを全て終了します。

※親機・子機をご利用の場合は1台ずつバージョンアップします。

### バックアップ

データ管理メニュー ⇒ バックアップ

作業前にバックアップをします。

1. 確認メッセージが表示されます。 **OK** をクリックします。
2. バックアップが完了しますと下記のメッセージが表示されます。 **OK** をクリックします。

### バージョンアップ

データ管理メニュー ⇒ バージョンアップ

- ・バージョンアップは園-SiEN がインストールされている**全てのパソコン(親機・子機)にて実施する必要があります。**
- ・親機でバージョンアップを開始する際、園-SiEN がインストールされている全てのパソコン(親機・子機)でシステムを終了させる必要があります。
- ・子機のバージョンアップを開始する際、他のパソコンが使用中でもバージョンアップ作業が可能です。

#### <親機の作業手順>

1. 画面右下に「新しいバージョンが見つかりました」というポップアップメッセージが表示されましたら、「今すぐバージョンアップ」をクリックします。

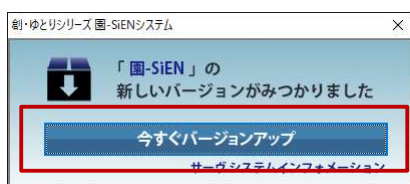

**※このメッセージボックスは親機(またはそれに準ずるパソコン)のみで表示されます。**

2. 確認メッセージが表示された場合は園-SiEN をご利用中の PC がいないか確認の上、 **OK** をクリックします。  
園-SiEN をご利用中の PC がある場合は全ての PC で園-SiEN を終了してください。

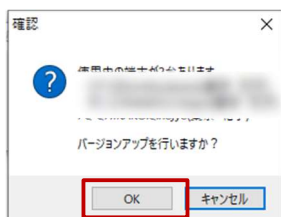

3. [バージョンアップ処理を開始します。よろしいですか? ]のメッセージが出ましたら **OK** をクリックします。
4. [バージョンアップが終了しました。]のメッセージが出ましたら **OK** をクリックします。

5. 園-SiEN を起動し、『ソフトウェア使用許諾確認』画面の下部「ソフトウェア使用許諾契約書に同意します。」のチェックボックス ON にし、 **OK** をクリックします。

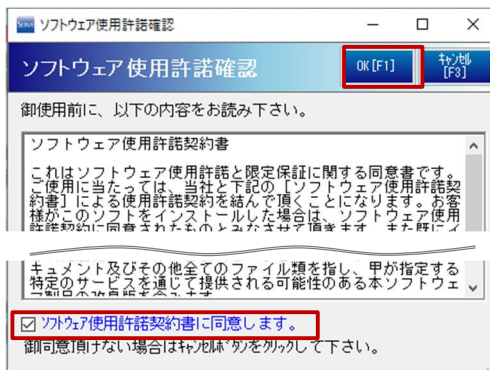

6. 園-SiEN が最新のバージョンになっていることを確認します。

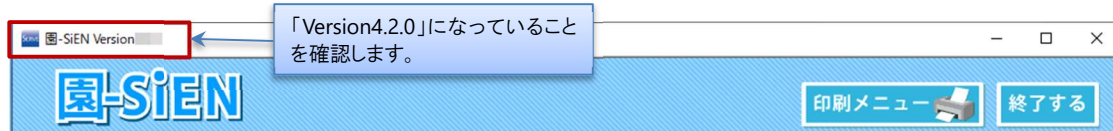

### <子機の作業手順>

**親機のバージョンアップが完了してから、作業します。**

**また、園-SiEN がインストールされている全てのパソコンで作業が必要です。**

1. 親機(またはそれに準ずるパソコン)でバージョンアップ完了後、子機側でシステムを起動すると、次のようなメッセージが表示されます。 **OK** をクリックし、以下の手順に従ってバージョンアップを行います。

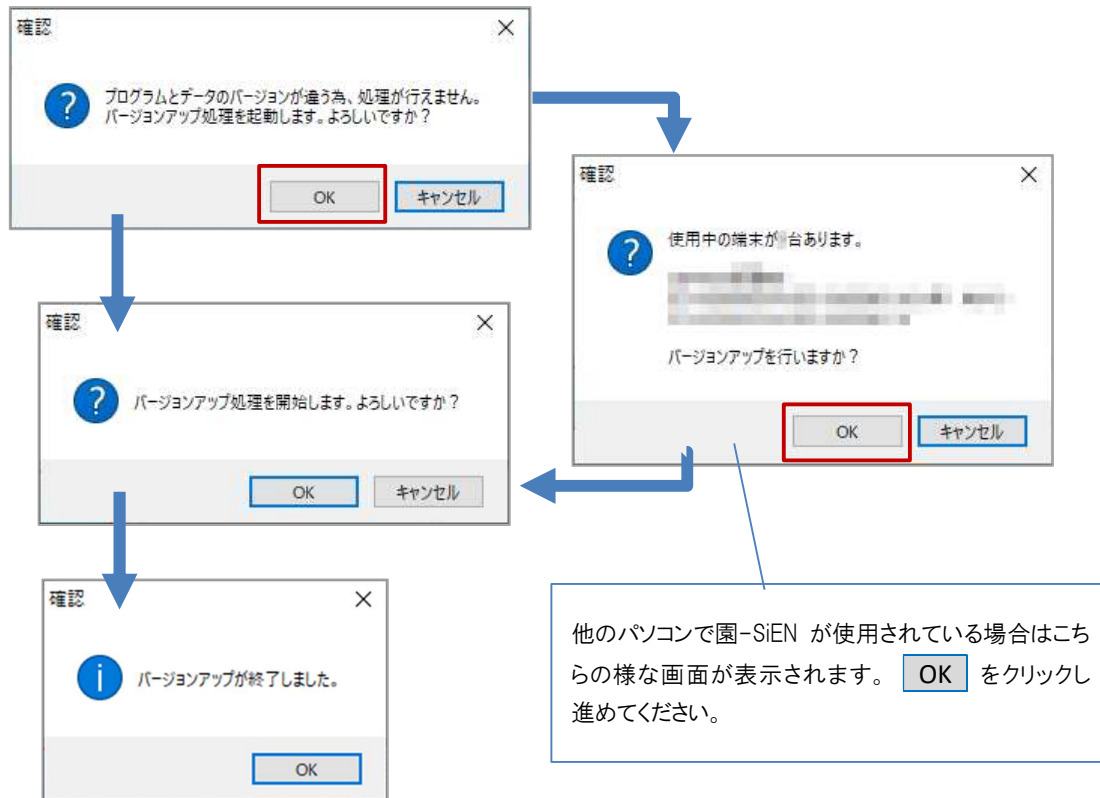

2. 園-SiEN を起動し、『ソフトウェア使用許諾確認』画面の下部「ソフトウェア使用許諾契約書に同意します。」のチェックボックス ON にし、 **OK** をクリックします。

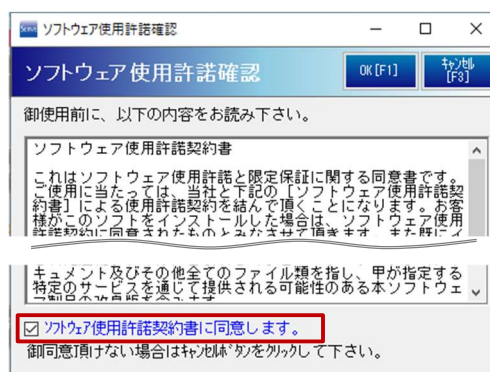

3. 園-SiEN が最新のバージョンになっていることを確認します。

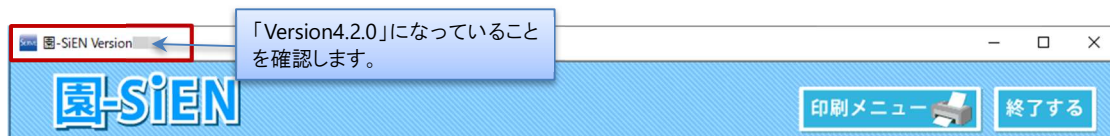

※全ての子機で作業が必要です。「手順.1」～「手順.3」の作業を繰り返してください。