

# 横浜市給付費請求システム

## 年次更新

|              |   |
|--------------|---|
| 新入園児の登録..... | 2 |
| 年次更新.....    | 4 |
| 退園処理.....    | 7 |
| コード変更.....   | 8 |

## 新入園児の登録

新年度に入園する園児の登録を行います。以降、以下の通り表記を分けて解説します。

A. 園-SiENをご利用いただいている場合 p.2 へ進みます

B. 横浜市給付費のみご利用いただいている場合 p.3 へ進みます

### 新入園児の登録

初期設定メニュー ⇒ 児童データ取込

A. 園-SiENをご利用いただいている場合

1. [処理年月]を入力し、**Enter** キーを押下します。  
[取込クラス選択]で該当クラスのチェックボックスを ON にします。右側の[取込対象者選択]に対象の児童が表示されます。
2. **実行[F1]** をクリックします。  
**全選択**、**全解除** にて一括でチェックを入れたり外したりすることができます。

※[取込対象者選択]に、一時保育や私的契約児童が表示されている場合、  
横浜市への給付費請求には含まれないため、対象のチェックボックスを外して **実行[F1]** してください。

3. メインメニューより『児童マスタ』画面を表示します。赤枠内を入力し、**登録[F1]** をクリックします。



### 注意 児童データ取込時の注意点

『児童データ取込』を行う前に『児童マスタ』画面で手動登録された場合は『児童データ取込』を行わないでください。  
『児童データ取込』を行うと児童が2重表示されます。

## B. 横浜市給付費のみご利用いただいている場合

新入園児を『児童マスタ』画面に登録します。お手元に横浜市から届いている児童情報をご用意し、必要な情報を入力していきます。（児童コードは現在使用していない番号で登録します。）

(\*は入力必須項目です)

1. メインメニューより『児童マスタ』画面を表示します。赤枠内を入力し、**登録[F1]** をクリックします。



### 補足 児童コードの振り直しについて

新入園児・在園時の児童コードの振り直しが可能です。

児童コードの振り直しについて → [☐参照:p.8「コード変更」](#)

※4月1日以降に行う処理になります。

## 年次更新

次年度への年次更新の処理を行います。※4月分の給付費を作成する前に処理してください。  
※作業前に必ずバックアップを取ってください。

### <バックアップ>

1. データ管理メニューより『バックアップ』画面を表示します。
2. メッセージを **OK** で進みます。完了のメッセージが表示されましたら、**OK** をクリックし、画面を終了します。

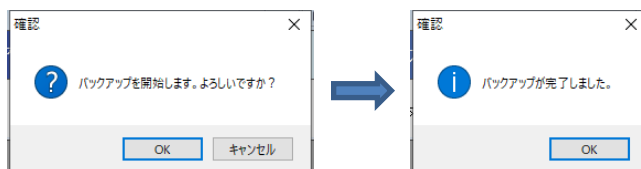

## 退園処理

メインメニュー ⇒ 退園処理

令和5年3月30日以前に退園登録をしている児童の退園処理を行います。

1. 「在園から退園へ」タブに退園児と卒園児が表示されているか確認します。
2. **実行[F1]** をクリックします。
3. 確認メッセージがでましたら、**OK** をクリックします。
4. 終了メッセージがでましたら、**OK** をクリックします。 **終了[F3]** をクリックし画面を終了します。

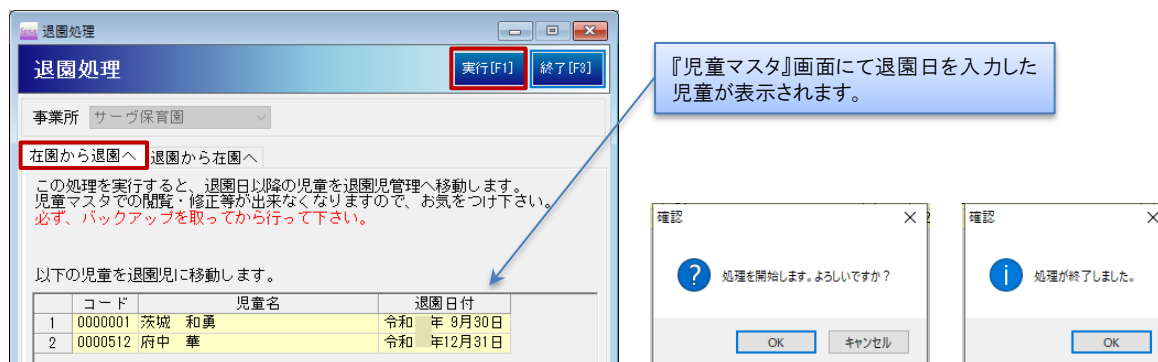

『児童マスタ』画面にて退園日を入力した児童が表示されます。

|   | コード     | 児童名   | 退園日付       |
|---|---------|-------|------------|
| 1 | 0000001 | 茨城 和真 | 令和 年 9月30日 |
| 2 | 0000512 | 府中 華  | 令和 年12月31日 |

## 年次更新

メインメニュー ⇒ 年次更新

1. 処理年度に「4」（和暦）または「2022」（西暦）と入力し **Enter** キーを押下します。
2. [年齢区分]（画面左）を選択します。（園児名が表示されます）
3. 令和5年3月31日に退園する児童がいるかを確認します。退園する児童の「退園」のチェックボックスをONにします。
4. 5歳児に所属する児童は、自動的に「退園」チェックボックスがONの状態が表示されます。
5. 確認できたら、**登録[F1]** をクリックします。※すでに登録済みの年齢区分でも、修正可能です。
6. 他の年齢区分も2～5の操作を繰り返します。

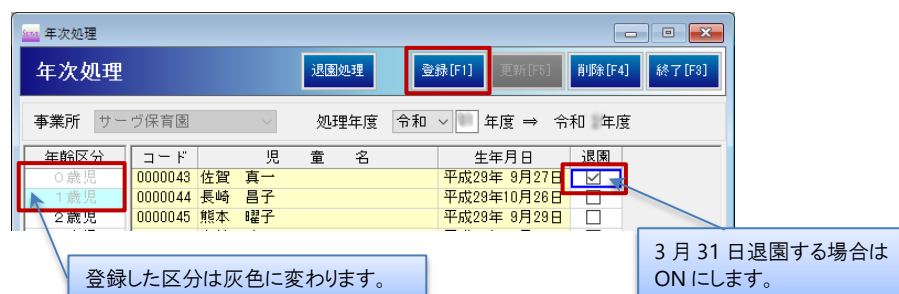
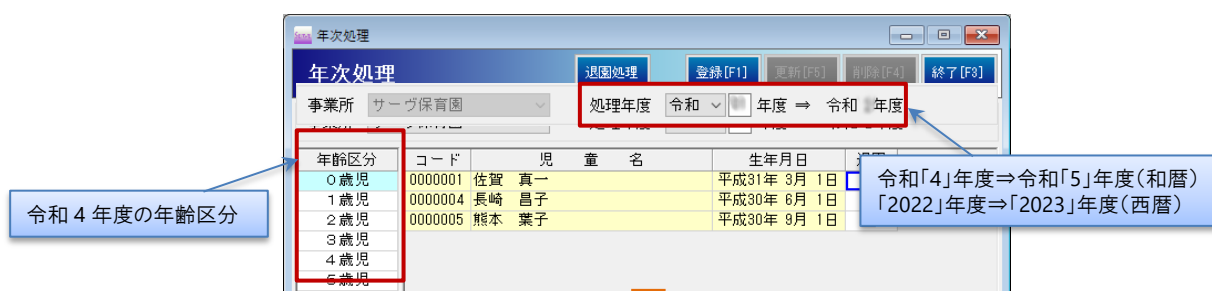

7. 全ての年齢区分が登録され灰色になると **更新[F5]** が表示されます。
8. **更新[F5]** をクリックし更新が完了したら、**終了[F3]** します。  
※更新後に年次更新の取消はできません。気になる点等がありましたら、更新前にご確認ください。

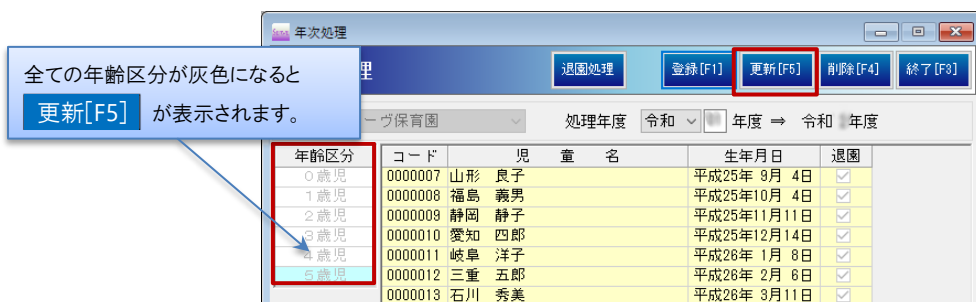

### 注意 年次更新の取消について

更新後は年次更新の取消が不可となります。更新後に情報を変更される場合は初期設定メニューより『児童マスタ』画面で個別に訂正してください。



### 注意 園児名の背景色が赤い場合

園児名の背景色が赤い場合は下記をご確認ください。

| 年齢区分 | コード     | 児 童 名  | 生年月日        | 退園                                  |
|------|---------|--------|-------------|-------------------------------------|
| 0歳児  | 0000101 | 茨城 佑梨  | 平成29年 4月 5日 | <input checked="" type="checkbox"/> |
| 1歳児  | 0000102 | 神奈川 好美 | 平成29年 6月 4日 | <input type="checkbox"/>            |
| 2歳児  | 0000104 | 埼玉 勝利  | 平成29年 6月 9日 | <input type="checkbox"/>            |
| 3歳児  |         |        |             |                                     |

#### <令和5年3月31日以前に退園している場合>

年次更新処理では退園日が**令和5年3月31日**で登録されます。3月31日以前に退園した場合は年次更新完了前に「退園処理」を行ってください。 → [☐参照:p.4「退園処理」](#)

#### <退園していないが、終了日を入力済みの場合>

1. 初期設定メニューより『児童マスタ』画面を表示します。
2. [入所期間] 及び [認定期間]の **訂正** をクリックします。
3. 終了日を **Backspace** キーで消します。
4. 終了日が入っていない状態で **訂正** をクリックし、 **登録[F1]** をクリックします。

|       |    |          |   |    |  |              |    |
|-------|----|----------|---|----|--|--------------|----|
| 入所期間* | 平成 | 29-04-01 | ~ | 令和 |  | <b>訂正</b>    | 取消 |
| 認定期間* | 平成 | 29-04-01 | ~ | 令和 |  | <b>訂正</b>    | 取消 |
| 認定番号  |    |          |   |    |  | 141000000000 |    |

※終了日を消した後、再度年『次更新処理』画面を開くと背景色が黄色に戻ります。



### 補足 年次更新状態の確認

[処理年度]を入力し、**Enter** キーを押下後、下図のような画面が表示された場合は年次更新が完了しておりません。( **登録[F1]** ・ **更新[F5]** ・ **削除[F4]** が無効状態・園児名などが背景色赤で表示)

| 年齢区分 | コード     | 児 童 名   | 生年月日         | 退園                       |
|------|---------|---------|--------------|--------------------------|
| 0歳児  | 0000001 | 愛知 ゆうた  | 平成30年 4月 19日 | <input type="checkbox"/> |
| 1歳児  | 0000002 | 神奈川 えいた | 平成30年 4月 20日 | <input type="checkbox"/> |
| 2歳児  | 0000003 | 東京 はなこ  | 平成30年 5月 2日  | <input type="checkbox"/> |
| 3歳児  | 0000004 | 千葉 ゆうこ  | 平成30年 5月 18日 | <input type="checkbox"/> |
| 4歳児  | 0000005 | 埼玉 しろう  | 平成30年 6月 17日 | <input type="checkbox"/> |
| 5歳児  | 0000006 | 茨城 みつこ  | 平成30年 6月 17日 | <input type="checkbox"/> |

## 退園処理

### 卒園・退園処理

メインメニュー ⇒ 退園処理

卒園児の退園処理は退園日を過ぎた4月1日以降に処理が可能です。作業前に必ずバックアップを行ってください。

→ [参照:p4.「バックアップ」](#)

1. 「在園から退園へ」タブに退園児と卒園児が表示されているか確認します。
2. **実行[F1]** をクリックします。
3. 確認メッセージがでましたら、**OK** をクリックします。
4. 終了メッセージがでましたら、**OK** をクリックします。 **終了[F3]** をクリックし画面を終了します。

|   | コード     | 児童名   | 退園日付        |
|---|---------|-------|-------------|
| 1 | 0000007 | 山形 良子 | 令和 年 3月 31日 |
| 2 | 0000008 | 福島 義男 | 令和 年 3月 31日 |
| 3 | 0000009 | 静岡 静子 | 令和 年 3月 31日 |
| 4 | 0000010 | 愛知 四郎 | 令和 年 3月 31日 |
| 5 | 0000011 | 岐阜 洋子 | 令和 年 3月 31日 |
| 6 | 0000012 | 三重 五郎 | 令和 年 3月 31日 |
| 7 | 0000013 | 石川 秀美 | 令和 年 3月 31日 |
| 8 | 0000037 | 徳島 徳夫 | 令和 年 3月 30日 |
| 9 | 0000043 | 佐賀 真一 | 令和 年 3月 31日 |

### 退園児マスタ確認

初期設定メニュー ⇒ 退園児マスタ

退園処理をした卒園児・退園児は『退園児マスタ』画面へ移動しています。

|         |        |
|---------|--------|
| 2019001 | 神奈川 あこ |
| 2019002 | 東京 たろう |
| 2019003 | 埼玉 次郎  |
| 2019004 | 秋田 美穂  |

## コード変更

### コード変更

データ管理メニュー ⇒ コード変更

新入園児のコード変更は、「入所日」を過ぎると可能になりますので、4月1日以降に行ってください。  
※入所日以前にはコード変更画面に名前は表示されませんので、ご注意ください。

1. 作業前にバックアップを取ります。 → [参照:p4.「バックアップ」](#)
2. [表示順]のプルダウンメニューより選択します。(1 ⇒2 ⇒3 の優先順位で表示します)
3. 変更する園児へ[新コード]を入力します。※既に使用されているコードは使用できません。
4. **実行[F1]** をクリックします。
5. 確認メッセージがでましたら、**OK** をクリックします。

現在のコード

実行[F1] 終了[F3]

事業所 \* サーブ保育園

児童 職員 退園児

開始 0歳児 終了 退所児

表示順 1 コード順 昇順 2 昇順 3 昇順

|   | コード     | 児童名     | 生年月日        | 年齢区分 | 性別 | 新コード |
|---|---------|---------|-------------|------|----|------|
| 1 | 0000001 | 愛知 ゆうた  | 平成30年 4月18日 | 1歳児  | 男  |      |
| 2 | 0000002 | 神奈川 えいた | 平成30年 4月20日 | 1歳児  | 男  |      |
| 3 | 0000003 | 東京 はなこ  | 平成30年 5月 2日 | 1歳児  | 女  |      |
| 4 | 0000004 | 千葉 ゆうこ  | 平成30年 5月18日 | 1歳児  | 女  |      |
| 5 | 0000005 | 埼玉 しろう  | 平成30年 6月17日 | 1歳児  | 男  |      |
| 6 | 0000006 | 茨城 みつこ  | 平成30年 6月17日 | 1歳児  | 女  |      |
| 7 | 0000007 | 静岡 なつき  |             |      |    |      |

連番

変更後のコードを入力します。

連番 機能を使用すると、効率よく新コードを入力できます。



**注意** 実行時エラーが表示される場合

**実行[F1]** をクリックし「新コードが重複しています。」とエラーメッセージが表示された場合は、重複している番号が赤色で表示されます。重複していない番号を入力してください。



**注意** コード変更のタイミングについて

4月1日入園の園児を含めた全園児のコード変更を行う際は **4月1日以降** に処理します。退園処理後に行うことをお勧めします。





# 横浜市給付費請求システム

## 認定・負担額更新

|                   |    |
|-------------------|----|
| 認定・負担額更新（4月）..... | 10 |
| 認定・負担額更新（9月）..... | 12 |

## 認定・負担額更新（4月）

新年度の児童の情報（兄弟区分、認定区分、負担額）を一括更新します。

4月分の請求前に行ってください。

### 更新方法

メインメニュー ⇒ 認定・負担額更新(4月)

1. [処理年度]を入力し、**Enter** キーを押下します。
2. [年齢区分]をクリックします。
3. 変更が必要な児童の[兄弟区分]または[認定区分]をダブルクリックし、プルダウンメニューより選択します。
4. 必要に応じて[負担額]を修正します。

※正しい[負担額]は次のバージョンアップ後、自動表示されます。

正しい[負担額]は次のシステムバージョンアップ後、自動表示されます。

| 年齢区分 | コード     | 児童名   | 生年月日        | 兄弟区分 | 認定区分   | 負担区分 | 負担額 |
|------|---------|-------|-------------|------|--------|------|-----|
| 1歳児  | 0000002 | 岩手 優奈 | 平成31年 4月19日 | 第1子  | 3号-標準  | D15  | 0   |
| 2歳児  | 0000003 | 仙台 陸  | 令和 1年 5月20日 | 第2子  | 3号-標準  | D15  | 0   |
| 3歳児  | 0000004 | 長野 空  | 令和 1年 6月13日 | 第2子  | 3号-標準  | A00  | 0   |
| 4歳児  | 0000005 | 新潟 次郎 | 令和 1年 5月30日 | 第1子  | 3号-短時間 | D08  | 0   |
| 5歳児  | 0000006 | 福島 晴香 |             |      |        | D14  | 0   |

5. 修正後、**登録[F1]** をクリックします。クラスごとに登録します。  
※修正する項目がないクラスも **登録[F1]** をクリックします。

### 対象施設: 保育所、認定こども園(2・3号)

3歳児クラスに関して、上記対象施設は以下の手順で作業します。

1. [年齢区分]「3歳児」をクリックします。
2. [認定区分]をダブルクリックし、「3号-標準」、「3号-短時間」から「2号-標準」、「2号-短時間」へ選び直します。

| コード     | 児童名    | 生年月日        | 兄弟区分 | 認定区分  | 負担区分 | 負担額 |
|---------|--------|-------------|------|-------|------|-----|
| 0000201 | 小田原 侑都 | 平成29年 4月29日 | 第1子  | 3号-標準 | D22  | 0   |
| 0000202 | 足柄 穂乃美 | 平成29年 9月13日 | 第2子  | 3号-標準 | D09  | 0   |
| 0000203 | 川崎 一正  | 平成30年 1月 6日 | 第2子  | 3号-標準 | D27  | 0   |

3. 修正後、**登録[F1]** をクリックします。

ダブルクリックするとプルダウンメニューが表示されます。「2号-標準」、「2号-短時間」のいずれかを選択します。

- 全ての年齢区分が登録され灰色になりますと **更新[F5]** が表示されます。
- 更新[F5]** をクリックします。確認メッセージが表示されましたら **OK** をクリックします。
- 更新完了のメッセージが表示されましたら、**OK** をクリックし、**終了[F3]** します。

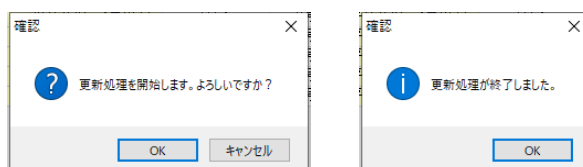

- 児童の情報が変更されます。初期設定メニュー『児童マスタ』画面より変更されていることを確認します。

「令和 5 年 4 月 1 日」(和暦)、「2023 年 4 月 1 日」(西暦)になっていることを確認します。  
前年度から情報が変わっていない場合は前年度の日付のままです。



#### 注意 負担区分の変更について

『認定・負担額更新(4月)』画面では[負担区分]の変更ができません。[負担区分]が変更になる場合は下記の手順で変更します。

初期設定メニューより『児童マスタ』を表示します。

- [負担区分]の **訂正** をクリックします。
- [負担区分]をクリックし、選択します。[負担区分]を選択し直すと[負担額]も更新されます。
- 再度[負担区分]の **訂正** をクリックします。最後に **登録[F1]** をクリックします。  
保育所、幼稚園は負担区分を編集する必要はございません。

## 認定・負担額更新（9月）

9月の児童の情報（負担区分）を一括更新します。[9月分の請求前に行ってください。](#)

### 更新方法

メインメニュー ⇒ 認定・負担額更新(9月)

1. [処理年度]を入力し、**Enter** キーを押下します。
2. [年齢区分]をクリックします。
3. 変更が必要な児童の[負担区分]をダブルクリックし、プルダウンメニューより選択します。
4. 必要に応じて[負担額]を修正します。 保育所は負担額を入力する必要はございません。  
※正しい[負担額]は4月のバージョンアップ後に自動表示されます。

「05」(和暦)  
「2023」(西暦)  
と入力します。

登録[F1] 更新[F5] 削除[F4] 終了[F3]

処理は9月分明細作成前に行ってください。

| 年齢区分 | コード     | 児童名   | 生年月日        | 兄弟区分 | 認定区分   | 負担区分 | 負担額 |
|------|---------|-------|-------------|------|--------|------|-----|
| 1歳児  | 0000002 | 岩手 優奈 | 平成31年 4月18日 | 第1子  | 3号-標準  | D15  | 0   |
| 2歳児  | 0000003 | 仙台 陸  | 令和 1年 5月20日 | 第2子  | 3号-標準  | D15  | 0   |
| 3歳児  | 0000004 | 長野 空  | 令和 1年 6月13日 | 第2子  | 3号-標準  | A06  | 0   |
| 4歳児  | 0000005 | 新潟 次郎 | 令和 1年 5月30日 | 第1子  | 3号-短時間 | D06  | 0   |
| 5歳児  | 0000006 | 福島 晴香 | 令和 1年 6月2日  | 第1子  | 3号-標準  | D14  | 0   |

正しい[負担額]は4月のシステムバージョンアップ後、自動表示されます。

登録する年齢区分をクリックします。

『児童マスタ』画面の最新の日付の情報が表示されます。  
※この画面では選択できません。

ダブルクリックするとプルダウンメニューが表示されます。該当の負担区分を選択します。

5. 修正後、**登録[F1]** をクリックします。クラスごとに登録します。  
※修正する項目がないクラスも **登録[F1]** をクリックします。
6. 全ての年齢区分が登録され灰色になりますと **更新[F5]** が表示されます。
7. **更新[F5]** をクリックします。確認メッセージが表示されたら **OK** をクリックします。
8. 更新完了のメッセージが表示されましたら、**OK** をクリックし、**終了[F3]** します。

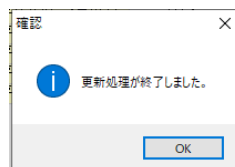
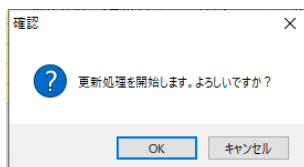
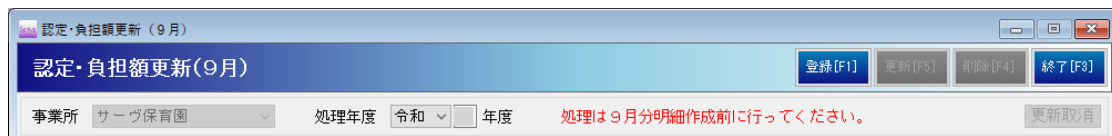

9. 児童の情報が変更されます。初期設定メニュー『児童マスタ』画面より変更されていることを確認します。

| ●履歴情報 1  |                        | ●履歴情報 2 |              |    |    |
|----------|------------------------|---------|--------------|----|----|
| 入所期間     | * 平成31年 4月 1日～         |         |              | 訂正 | 削除 |
| 認定期間     | * 平成31年 4月 1日～         | 支給認定番号  | 141000000000 | 訂正 | 削除 |
| 補足給付適用期間 | 新規に追加                  |         |              | 追加 |    |
| 支給認定区分   | * 令和 年 4月 1日適用 3号-標準   |         |              | 訂正 | 削除 |
| 負担区分     | * 令和 年 9月 1日適用 D20 第1子 | 負担額     | 0円           | 訂正 | 削除 |



**注意** 兄弟区分、認定区分の変更について

『認定・負担額更新(9月)』画面では[兄弟区分]、[認定区分]の変更ができません。

変更になる場合は下記の手順で変更します。

初期設定メニューより『児童マスタ』を表示します。

1. [支給認定区分]の欄をクリックし、[新規に追加]を選び、**追加** をクリックします。
2. 日付[令和]「050901」(和暦)、「20230901」(西暦)を入力し、**Enter** キーを押下します。
3. [支給認定区分]をダブルクリックし、選択します。
4. 再度[支給認定区分]の **追加** をクリックします。最後に **登録[F1]** をクリックします。

|        |    |        |        |           |         |         |    |    |
|--------|----|--------|--------|-----------|---------|---------|----|----|
| 支給認定区分 | 令和 | -09-01 | 3号-短時間 | <b>追加</b> | 取消      |         |    |    |
| 負担区分   | 令和 | 年      | 9月     | 1日運用      | D20 第1子 | 負担額: 0円 | 訂正 | 削除 |